http://www
لمحہ بہ لمحہ ہر خبر سے باخبر رہنے کیلئے
شہر نامہ کی ویب نیوز پر ابھی کلک کریں

قارئین اپنا پسندیدہ اخبار "شہر نامہ"
ای پیپر اب ویب سائیٹ اور فیس بک پر بھی ملاحظہ فرمائیں
Epaper
www.dailysheharnama.com

ABC CERTIFEID
وفاقی دارالحکومت سے شائع ہونیوالا مقبول و کثیر الاشاعت قومی اخبار

Daily SHEHAR NAMA Islamabad

روزنامہ شہر نامہ اسلام آباد

ایڈیٹر راجہ جاوید اختر
جوائنٹ ایڈیٹر اسامہ امتیاز عباسی

جلد نمبر 07 | جمعۃ المبارک 04 ستمبر 2026ء 21 ربیع الاول 1448ھ | صفحات 4 قیمت 10 روپے | شمارہ نمبر 03
فون: 0333-5196088 | Email:sheharnama@gmail.com | Web:www.sheharnama.com

شہر اقتدار کا بادشاہ کیسا ہوگا

اسلام آباد بلدیاتی بل منظور، پیپلز پارٹی کی مخالفت

قانون کے تحت آپ نے ایک ایسا ایڈمنسٹریٹر لگانا ہے جو بغیر کسی میعاد کے شہر کا "بادشاہ" بن کر بیٹھ جائے گا، عبدالقادر پٹیل

پیپلز پارٹی رہنما کی وزیر مملکت طلال چوہدری سے تکرار، چیئرمین کمیٹی نے بحث رکوا دی، 12 ارکان میں سے 8 نے حمایت کی

اسلام آباد (سٹاف رپورٹر) قومی اسمبلی کی قائمہ کمیٹی برائے داخلہ نے پیپلز پارٹی کی شدید مخالفت کے باوجود اسلام آباد لوکل گورنمنٹ آرڈیننس بل 2026 کثرت رائے سے منظور کرلیا۔ بل پر بحث کے دوران پاکستان پیپلز پارٹی کے عبدالقادر پٹیل نے کہا کہ اس قانون کے تحت آپ نے ایک ایسا ایڈمنسٹریٹر لگانا ہے جو بغیر کسی میعاد کے شہر کا "بادشاہ" بن کر بیٹھ جائے گا، آغا رفیع اللہ نے کہا اسلام آباد میں اسپتال (باقی صفحہ 3 بقیہ نمبر 36)

اسلام آباد، چیئرمین راجہ خرم شہزاد نواز قائمہ کمیٹی برائے داخلہ کے اجلاس کی صدارت کر رہے ہیں

سزائے موت کیلئے تیار، بھارتی عدالت سے انصاف کی امید نہیں، یاسین ملک

پنڈت نرس سرلا بھٹ کے قتل میں ملوث ہونے سے انکار، حلف نامہ جمع کردیا

سرینگر (مانیٹرنگ ڈیسک) یاسین ملک نے سری نگر کی عدالت میں قتل کے الزام کو مسترد کرتے ہوئے کہا ہے کہ اگر عدالت پھر بھی مجرم قرار دیتی ہے تو سزائے موت کیلئے تیار ہوں۔ میڈیا رپورٹس کے مطابق ایک 25 صفحات پر مشتمل حلف نامہ جمع کرایا ہے جس میں انہوں (باقی صفحہ 3 بقیہ نمبر 39)

سونے اور چاندی کی قیمتوں میں بڑا اضافہ

کراچی (بیورو رپورٹ) عالمی و مقامی مارکیٹوں میں 7 روزہ وقفے بعد سونے اور چاندی کی قیمتوں میں بڑی نوعیت کا اضافہ ہوگیا۔ رپورٹ کے مطابق بین الاقوامی بلین مارکیٹ میں فی اونس سونے کی قیمت 112 ڈالر کی بڑی نوعیت کے اضافے سے 4 ہزار 427 ڈالر کی سطح پر آگئی (باقی صفحہ 3 بقیہ نمبر 38)

بی آر ٹی یلو لائن میں 8 ارب کی کرپشن، سابق ڈائریکٹر کمرہ عدالت سے گرفتار

جھامن داس کی عدالت نے ضمانت کی درخواست خارج کی جس پر انہیں گرفتار کرلیا گیا

کراچی (بیورو رپورٹ) سندھ کی اینٹی کرپشن عدالت نے بی آر ٹی یلو لائن میں مبینہ طور پر ساڑھے 8 ارب کی کرپشن کے کیس میں سابق ڈائریکٹر جھامن (باقی صفحہ 3 بقیہ نمبر 40)

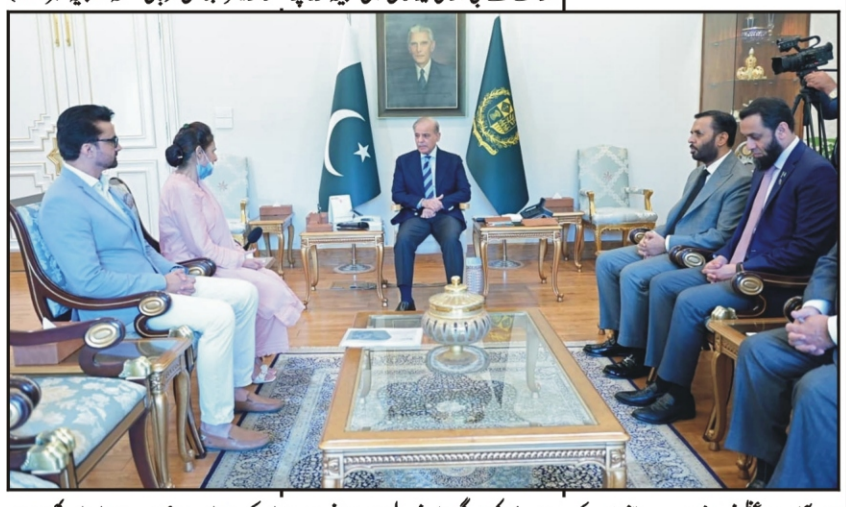
اسلام آباد، وزیراعظم شہباز شریف سے سانحہ پمز کے دوران بچے کی زندگی بچانے والی نرس رضیہ نورین ملاقات کر رہی ہیں، وزیر صحت، وزیر اطلاعات بھی موجود

پٹرول 2.84 ڈیزل 2.28 روپے لیٹر مہنگا

پٹرول کی نئی قیمت 349 روپے، ڈیزل 374 روپے 31 پیسے فی لٹر ہوگئی، اوگرا نے نوٹی فکیشن جاری کردیا

اسلام آباد (سٹاف رپورٹر) آئل اینڈ گیس ریگولیٹری اتھارٹی (اوگرا) نے پیٹرول اور ڈیزل کی قیمتوں میں مزید اضافہ کردیا۔ رپورٹ کے مطابق اوگرا نے 4 ستمبر کیلئے پیٹرولیم مصنوعات کی قیمتوں میں اضافے کا نوٹی فکیشن جاری کردیا جس کا اطلاق آج رات 12 بجے سے کل کیلئے ہوگا۔ اوگرا نوٹی فکیشن کے مطابق پیٹرول کی فی لیٹر قیمت میں 2 روپے 84 پیسے اضافہ کیا گیا ہے جس کے بعد قیمت 349 روپے کی فی لیٹر (باقی صفحہ 3 بقیہ نمبر 37)

سندھ کا بٹوارہ نہیں ہونے دینگے

فریال تالپور

سندھ کی تقسیم کے خلاف سندھ اسمبلی میں قرارداد منظور، فیصلہ یہاں ہونا ہے پتا چل جائے گا کون ساتھ ہے اور کون دوغلا پن کر رہا ہے، وزیر اعلیٰ

سندھ کے عوام کے جذبات اور احساسات کو نظر انداز کرنا کسی صورت درست نہیں، ون یونٹ کے قیام کے معاملے پر بھی سندھ کے عوام کے جذبات کو نظر انداز کیا گیا، اسمبلی میں اظہار خیال

کراچی (بیورو رپورٹ + نامہ نگار) وزیر اعلیٰ سندھ مراد علی شاہ نے کہا کہ سندھ کے مستقبل کا فیصلہ کہیں اور بیٹھ کر نہیں کیا جاسکتا، قومی اسمبلی کو خبردار کرتے ہیں تم سندھ تقسیم کی بات بھی نہیں کرسکتے۔ سندھ اسمبلی میں نئے صوبوں پر پیپلز پارٹی کی تحریک التوا پر چوتھے روز بھی بحث جاری رہی اور سندھ کی تقسیم کے خلاف سندھ اسمبلی میں قرارداد منظور کرلی گئی۔ قرارداد پیپلز پارٹی کے رکن اسمبلی نثار کھوڑو نے پیش کی تھی۔ وزیر اعلیٰ سندھ مراد علی شاہ نے خطاب کرتے ہوئے کہا کہ سندھ میں نئے صوبے نہیں بننے چاہئیں، فیصلہ یہاں ہونا ہے پتا چل جائے گا کون ساتھ ہے اور کون دوغلا پن کر رہا ہے، سندھ کے عوام کے جذبات اور احساسات کو نظر انداز کرنا کسی صورت درست نہیں، ون یونٹ کے قیام کے معاملے پر بھی سندھ کے عوام کے جذبات کو نظر انداز کیا گیا، سندھ کے مستقبل کا فیصلہ کسی دوسرے مقام پر بیٹھ کر نہیں کیا جاسکتا، لاہور میں ایک پروگرام میں (باقی صفحہ 3 بقیہ نمبر 41)

حکومتی کمیٹی نے پیٹرولیم لیوی ختم پر رضامندی ظاہر کی ہے، حافظ نعیم

آج کارکنان گرفتار اور قائدین پر پرچے ہوئے، جلد پہیہ جام ہڑتال کی کال دوں گا

پنجاب بھر میں پولیس تشدد کے باوجود کامیاب ہڑتال ہوئی، دھرنے کے شرکا سے خطاب

لاہور (بیورو رپورٹ) جماعت اسلامی کے امیر حافظ نعیم نے کہا ہے کہ حکومت کی کمیٹی نے لیوی ختم کرنے کیلئے ہماری تجاویز ماننے پر رضامندی ظاہر کی ہے۔ لاہور میں (باقی صفحہ 3 بقیہ نمبر 51)

لاہور، امیر جماعت اسلامی حافظ نعیم الرحمن دھرنا کے شرکاء سے خطاب کر رہے ہیں

افغان نشستا سے بھارتی حمایت یافتہ دہشتگردوں کی دراندازی ناکام 15 ہلاک

سہولت کاروں کے مذموم عزائم بے نقاب، مارے گئے دہشتگردوں سے بڑی تعداد میں اسلحہ اور گولہ بارود برآمد، کلیئرنس آپریشن جاری

پاکستانی سیکیورٹی فورسز ملکی سرحدوں کے دفاع کے عزم پر ثابت قدم اور غیر متزلزل ہیں، صدر مملکت آصف علی زرداری

راولپنڈی (صباح نیوز) سیکیورٹی فورسز نے افغانستان سے دہشت گردوں کی دراندازی کی کوشش ناکام بناتے ہوئے 15 دہشت گرد ہلاک کردیئے۔ پاک فوج کے شعبہ تعلقات عامہ (آئی ایس پی آر) کے مطابق دہشت گردوں نے ضلع شمالی وزیرستان سے پاکستان میں داخل ہونے کی کوشش کی، پاک فوج نے دہشت گردوں کی کوشش ناکام بنادی، پیشہ وارانہ مہارت سے دہشت گردوں کا 36 گھنٹے تک مقابلہ (باقی صفحہ 3 بقیہ نمبر 58)

اسلام آباد، وفاقی وزیر عبدالعلیم خان سے گورنر بلوچستان جعفر خان مندوخیل ملاقات کر رہے ہیں

حوثیوں کا مغربی یمن میں 14 میزائل اور ڈرون داغنے کا دعویٰ

صنعا (آئی این پی) حوثی باغیوں نے یمن کے مغربی ساحل کے آبادی والے علاقوں کو 14 بیلسٹک میزائلوں اور ڈرون حملوں کے ذریعے نشانہ بنانے کا دعویٰ کیا ہے۔ ترک نشریاتی ادارے ٹی آر ٹی کے مطابق یمنی مسلح (باقی صفحہ 3 بقیہ نمبر 59)

ترقیاتی منصوبوں کی بروقت تکمیل حکومت کی ترجیح ہے، احسن اقبال

پچی کنال فیز ٹو منصوبے کے تعمیراتی معیار پر کسی صورت سمجھوتا نہیں ہوگا

اسلام آباد (مانیٹرنگ ڈیسک) وزیر منصوبہ بندی احسن اقبال نے کہا ہے کہ ترقیاتی منصوبوں کی بروقت تکمیل حکومت کی اولین ترجیح ہے، پچی کنال فیز ٹو منصوبے کے تعمیراتی معیار پر کسی صورت سمجھوتا نہیں ہوگا۔ احسن اقبال کی زیر صدارت پچی کنال اور دیگر ترقیاتی منصوبوں کی پیشرفت کا جائزہ لینے کے لیے اجلاس ہوا، انہوں نے ہدایت کی کہ پچی کنال منصوبے پر (باقی صفحہ 3 بقیہ نمبر 60)

سینیٹر برنی سینڈرز کی ٹرمپ پر کڑی تنقید، ایران جنگ خاتمے کا مطالبہ

واشنگٹن (آئی این پی) امریکی سینیٹر برنی سینڈرز نے صدر ڈونلڈ ٹرمپ کو کڑی تنقید کا نشانہ بناتے ہوئے ایران کے خلاف جنگ ختم کرنے کا مطالبہ کردیا۔ غیر ملکی میڈیا (باقی صفحہ 3 بقیہ نمبر 61)

اسحاق ڈار کی زیر صدارت اجلاس، سفارتی تیاریوں کا جائزہ

اہم عالمی مصروفیات کیلئے جامع تیاریوں اور مؤثر رابطہ کاری یقینی بنانے کی ہدایت

اسلام آباد (صباح نیوز) نائب وزیر اعظم و وزیر خارجہ سینیٹر محمد اسحاق ڈار کی زیر صدارت پاکستان کی آئندہ کثیر الجہتی سفارتی سرگرمیوں کی تیاریوں کا جائزہ (باقی صفحہ 3 بقیہ نمبر 62)

اسلام آباد، قائمقام صدر سید یوسف رضا گیلانی سے پاکستان ایسوسی ایشن آف آٹو موٹو پارٹس اینڈ مینوفیکچرز کا وفد ملاقات کر رہا ہے

وزیر اعظم ہاؤس میں بھی فائر سیفٹی نظام غیر معیاری ہونے کا انکشاف

سائرن اور ایمرجنسی گیٹ کا نظام معیار کے مطابق نہیں، ذرائع

اسلام آباد (سٹاف رپورٹر) وزیر اعظم ہاؤس کی فائر ڈرل کے دوران انکشاف ہوا ہے کہ سائرن اور ایمرجنسی گیٹ کا نظام معیار کے مطابق نہیں ہے۔ ذرائع نے (باقی صفحہ 3 بقیہ نمبر 52)

ایران نے امریکا کا مار گرایا ڈرون نمائش کیلئے چوک میں رکھ دیا

تیس ملین ڈالر مالیت، ایرانی میڈیا کی جانب سے ویڈیو جاری کردی گئی

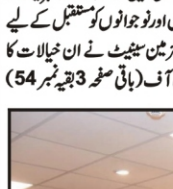

تہران (صباح نیوز) ایران نے تازہ امریکی حملے کے دوران مار گرایا گیا ایم کیو نائن ڈرون نمائش کے لیے چوک میں رکھ دیا۔ ایرانی میڈیا کی جانب سے جاری ویڈیو میں بتایا گیا ہے کہ تیس ملین ڈالر مالیت کا یہ ڈرون مرکزی صوبہ میں نمائش (باقی صفحہ 3 بقیہ نمبر 53)

پاکستان کی ترقی کا گہرا تعلق یونیورسٹیوں کے استحکام سے ہے، یوسف گیلانی

یونیورسٹی سربراہان کے لئے ایچ ای سی کی ورکشاپ اختتام پذیر

اسلام آباد (آئی این پی) چیئرمین سینیٹ آف پاکستان سید یوسف رضا گیلانی نے کہا ہے کہ پاکستان کی ترقی کا گہرا تعلق یونیورسٹیوں کے استحکام سے ہے جو نہ صرف ذہنوں کو روشن کرتی ہیں بلکہ کردار سازی کرتی ہیں، ذمہ دارانہ شہریت کو پروان چڑھاتی ہیں اور نوجوانوں کو مستقبل کے لیے تیار کرتی ہیں۔ چیئرمین سینیٹ نے ان خیالات کا اظہار نیشنل اکیڈمی آف (باقی صفحہ 3 بقیہ نمبر 54)

اسلام آباد، وفاقی وزیر جنید انور چوہدری اجلاس کی صدارت کر رہے ہیں

صوبوں کو فوری طور پر گندم فراہم کی جائے

اسحاق ڈار کی پاسکو کو ہدایت

پہلی کھیپ کی ترسیل نومبر میں مقرر، ٹریڈنگ کارپوریشن کو فوری طور پر درآمدی عمل شروع کرنے کی ہدایت کی گئی

ای سی سی سے منظور کردہ کوٹے کے مطابق صوبوں کو فوری طور پر گندم فراہم کی جائے، اٹھان یقینی بنانے کی ہدایت

اسلام آباد (مانیٹرنگ ڈیسک) نائب وزیر اعظم اسحاق ڈار کی زیر صدارت ملک میں گندم کے ذخائر کی صورتحال پر جائزہ اجلاس ہوا۔ اجلاس میں 10 لاکھ میٹرک ٹن تک گندم درآمد کرنے کے فیصلے پر عملدرآمد کا اعادہ کیا گیا، پہلے مرحلے میں 2 لاکھ 50 ہزار میٹرک ٹن گندم درآمد کی جائے گی۔ نائب وزیر اعظم آفس کے مطابق پہلی کھیپ کی ترسیل نومبر میں مقرر ہے، ٹریڈنگ کارپوریشن آف پاکستان کو فوری طور پر (باقی صفحہ 3 بقیہ نمبر 42)

پمز واقعہ، تحقیقات کا آغاز، معطل افسروں کے بیانات ریکارڈ

تحقیقات وزیر اعظم کی بنائی جانے والی انکوائری کمیٹی کی روشنی میں جاری ہیں

اسلام آباد (آئی این پی) اسلام آباد کے پمز اسپتال میں آتشزدگی اور 14 نوزائیدہ بچوں کی اموات کے واقعے کی فوجداری قانون کے تحت تحقیقات شروع کردی گئی ہیں۔ رپورٹ کے مطابق پولیس نے المناک واقعے کی فوجداری قانون کے تحت انکوائری کا آغاز کردیا۔ ذرائع کا کہنا ہے کہ پولیس نے دفعہ 174 ی رپورٹ کے تحت انکوائری شروع کی ہے اور سب (باقی صفحہ 3 بقیہ نمبر 43)

سول و کرمنل کارروائی بیک وقت نہیں چلائی جاسکتی، آئینی عدالت

اسلام آباد (آئی این پی) وفاقی آئینی عدالت نے اہم قانونی فیصلے میں قرار دیا ہے کہ ایک ہی معاملے پر سول اور کرمنل (فوجداری) کارروائی بیک وقت نہیں چلائی (باقی صفحہ 3 بقیہ نمبر 45)

سیرتِ نبوی ﷺ ہمارے لیے مکمل ضابطۂ حیات: سیدال ناصر

نوجوانوں کے مسائل کا حل اسلامی تعلیمات اور سیرتِ طیبہ ﷺ میں مضمر

نوجوان کی فکری و اخلاقی تربیت اور مثبت سوچ کا فروغ وقت کی اہم ضرورت

اسلام آباد (سٹاف رپورٹر) قائم مقام چیئرمین سینیٹ سیدال خان ناصر نے کہا ہے کہ سیرتِ نبوی ﷺ ہمارے لیے مکمل ضابطۂ حیات اور دنیا و آخرت میں کامیابی کا حقیقی راستہ ہے۔ عصر حاضر میں نوجوانوں کو درپیش تعلیمی، معاشی اور سماجی چیلنجز کا پائیدار حل اسلامی تعلیمات (باقی صفحہ 3 بقیہ نمبر 44)

اسلام آباد، قائمقام چیئرمین سینیٹ سیدال خان کانفرنس سے خطاب کر رہے ہیں

ایس ای سی پی، 28 ہزار 761 کمپنیوں کو شوکاز نوٹس

کمپنیوں نے الٹی میٹ بینیفیشل اونر سے متعلق لازمی فارم 19 جمع نہیں کروایا

کراچی (آئی این پی) سکیورٹیز اینڈ ایکسچینج کمیشن آف پاکستان (ایس ای سی پی) نے کارپوریٹ شفافیت یقینی بنانے کے لئے حقیقی مالکان کی تفصیلات فراہم نہ کرنے والی 28 ہزار 761 کمپنیوں کو شوکاز نوٹس جاری کردیئے۔ ایس ای سی پی کے اعلامیہ کے مطابق متعلقہ کمپنیوں نے الٹی میٹ بینیفیشل اونر سے متعلق لازمی فارم 19 جمع نہیں کروایا، جس پر (باقی صفحہ 3 بقیہ نمبر 46)

اقوام متحدہ کا ایران میں شادی کی تقریب پر حملے پر تشویش کا اظہار

نیویارک (آئی این پی) اقوام متحدہ کے سیکرٹری جنرل انتونیو گوتریس نے امریکا اور ایران کے ایک دوسرے پر حملوں پر گہری تشویش کا اظہار کیا ہے۔ اقوام متحدہ کے ترجمان سٹیفن دوجارک نے کہا ہے کہ سیکرٹری (باقی صفحہ 3 بقیہ نمبر 47)

پاکستان کی عالمی منڈیوں میں شاندار واپسی، یورو بانڈ کے ذریعے 3 ارب ڈالر حاصل

پاکستان کی عالمی مالیاتی منڈیوں میں شاندار واپسی، یورو بانڈ کے ذریعے 3 ارب ڈالر حاصل کرلیے، خود مختار قرض مینجمنٹ پر توجہ مرکوز ہے

3 ارب ڈالر کا یورو بانڈ پاکستانی تاریخ کا بڑا بانڈ ٹرانزیکشن ہے، محمد اورنگزیب کا اعلیٰ سطحی بین الاقوامی مکالمے سے خطاب

اسلام آباد (مانیٹرنگ ڈیسک) پاکستان نے ساڑھے 5 سالہ اور 10 سالہ یورو بانڈ کے ذریعے مجموعی طور پر 3 ارب ڈالر حاصل کرلیے۔ وزارت خزانہ کے مطابق ریکارڈ یورو بانڈ سے پاکستان کی عالمی مالیاتی منڈیوں میں واپسی مضبوط ہوگئی ہے۔ ساڑھے 5 سالہ یورو بانڈ سے پاکستان نے 75.1 ارب ڈالر حاصل کیے اور اس پر 50.7 فیصد کوپن ریٹ مقرر کیا۔ اسی طرح 10 سالہ یورو بانڈ سے 25.1 ارب ڈالر حاصل (باقی صفحہ 3 بقیہ نمبر 48)

اسلام آباد، وزیر خزانہ محمد اورنگزیب تقریب سے خطاب کر رہے ہیں

میر رضا قتل کیس کی تحقیقاتی ٹیم کے رکن انسپکٹر کیخلاف مقدمہ درج

اختیارات کے ناجائز استعمال پر پولیس افسران و دیگر پر مقدمہ درج کیا گیا ہے

کراچی (صباح نیوز) میر رضا قتل کیس کی تحقیقاتی ٹیم کے رکن انسپکٹر غلام نبی آفریدی کے خلاف شہری پر جھوٹی ایف آئی آر کاٹنے پر مقدمہ درج کرلیا گیا۔ کراچی میں شہری پر مبینہ طور پر پیسے ہتھیانے کے لیے جھوٹا مقدمہ درج کرنے کے کیس میں جعل سازی اور اختیارات کے ناجائز استعمال پر پولیس افسران و دیگر پر مقدمہ درج کیا گیا ہے۔ مقدمے میں شاہ لطیف (باقی صفحہ 3 بقیہ نمبر 55)

تجارتی خسارے میں 18 فیصد اضافہ، 11.7 ارب ڈالر تک پہنچ گیا

45.5 ارب ڈالر برآمدات کے مقابلے درآمدات 57.12 ارب ڈالر تک پہنچ گئیں

اسلام آباد (آئی این پی) ملک کے تجارتی خسارے میں گزشتہ 2 ماہ میں 11.18 فیصد اضافہ ریکارڈ کیا گیا۔ تجارتی خسارہ 6 ارب ڈالر سے بڑھ کر 11.7 ارب ڈالر تک پہنچ گیا۔ ادارہ شماریات کے اعداد و شمار مطابق جولائی تا اگست گزشتہ سال کے مقابلے تجارتی خسارے میں ایک ارب ڈالر سے زائد اضافہ دیکھا گیا، دو ماہ میں گڈز برآمدات میں 7 فیصد، درآمدات (باقی صفحہ 3 بقیہ نمبر 56)

لاہور ہائیکورٹ کے جسٹس محمد راحیل کامران شیخ مستعفی ہوگئے

استعفیٰ صدر کو ارسال، پالیسی ریسرچ میں کردار ادا کرنا چاہتا ہوں، جسٹس راحیل

لاہور (صباح نیوز) لاہور ہائیکورٹ کے جسٹس محمد راحیل کامران شیخ نے عہدے سے استعفیٰ دے دیا۔ جسٹس راحیل کامران نے ذاتی وجوہات کی بنا پر عہدے سے استعفیٰ دیا، وہ 7 مئی 2021 کو لاہور ہائیکورٹ میں جج تعینات ہوئے تھے۔ جسٹس محمد راحیل کامران اس وقت ججز کی سنیارٹی لسٹ میں 27 ویں نمبر پر تھے اور انہیں 20 جنوری 2036 کو ریٹائرڈ (باقی صفحہ 3 بقیہ نمبر 57)

اسرائیل غزہ سے فلسطینیوں کی جبری بے دخلی کیلئے ٹرمپ کی مدد لے گا

وزیر دفاع کا غزہ سے فلسطینیوں کو سمندر اور ہوائی راستے سے نکالنے کی تیاری کا دعویٰ

تل ابیب (صباح نیوز) اسرائیلی وزیر دفاع اسرائیل کاٹز نے کہا ہے کہ اسرائیل غزہ کی پٹی سے فلسطینیوں کی جبری بے دخلی کے منصوبے کی منظوری کے لیے امریکی صدر ڈونلڈ ٹرمپ کی حمایت حاصل کرنے کی کوشش کر رہا ہے۔ اس منصوبے کی بڑے پیمانے پر مذمت کی جارہی ہے اور اسے ممکنہ جنگی جرم قرار دیا جا رہا ہے۔ اسرائیلی خبر رساں ادارے "وائی نیٹ" اور (باقی صفحہ 3 بقیہ نمبر 49)

اسرائیلی بلڈوزروں نے کے سامنے فلسطینی خاتون درخت سے لپٹ گئی

غزہ (آئی این پی) مقبوضہ مغربی کنارے میں اسرائیلی بلڈوزروں کی کارروائی سے قبل فلسطینی خاتون کے زیتون کے درخت سے لپٹنے کا دلخراش منظر کیمرے کی آنکھ نے محفوظ کرلیا۔ غیر ملکی میڈیا کے مطابق جنین کے (باقی صفحہ 3 بقیہ نمبر 50)

وزارت صحت میں اور اسکے ذیلی ادارے ایڈہاک ازم کا شکار

ڈیپوٹیشن اور ریٹائرمنٹ کے بعد بھی تقرریاں جاری، خالی عہدے عوامی مفاد میں پر ہونے لگے

اسلام آباد (آئی این پی) وفاقی وزارت صحت میں افسران کمی، وازرت اور اسکے ذیلی ادارے ایڈہاک ازم کا شکار ہونے لگے۔ ڈیپوٹیشن اور ریٹائرمنٹ کے بعد بھی تقرریاں جاری ہیں اور اب خالی عہدے عوامی مفاد میں پر ہونے لگے۔ پچھلے دنوں مجاز اتھارٹی کی منظوری سے، ڈاکٹر محمد اختر عباس خان، ڈائریکٹر (BS-19) ڈریپ کو فارمیسی کونسل آف پاکستان (باقی صفحہ 3 بقیہ نمبر 63)

عظمیٰ بخاری فیک ویڈیو کیس، عدالت کا فریقین کو عدالتی تقدس برقرار رکھنے کا حکم

لاہور (آئی این پی) ضلع کچہری لاہور میں صوبائی وزیر اطلاعات و ثقافت عظمیٰ بخاری کی مبینہ جعلی ویڈیو وائرل کرنے کے مقدمے کی گزشتہ سماعت کا تحریری حکم جاری کردیا گیا۔ جوڈیشل مجسٹریٹ نعیم وٹو کی (باقی صفحہ 3 بقیہ نمبر 64)

روزنامہ شہرنامہ اسلام آباد
Daily SHEHAR NAMA Islamabad

ایڈیٹوریل

فون: 0333-5196088
0344-5335568
Email:sheharnama@gmail.com

پبلشر عائشہ تنویر نے روہانی آرٹ پرنٹنگ پریس 35/E چغتائی پلازہ فضل حق روڈ بلیو ایریا اسلام آباد سے چھپوا کر سیکنڈ فلور العریش پلازہ، غوری ٹاؤن وی آئی پی اسلام آباد سے شائع کیا

رابطہ آفس: سیکنڈ فلور العریش پلازہ، غوری ٹاؤن وی آئی پی اسلام آباد
آفس: سٹریٹ نمبر 10، 11th ایونیو بحریہ انکلیو اسلام آباد

مکہ معاہدہ کسی ریاست کے خلاف نہیں، وزیراعظم نے واضح کردیا!

کرغزستان کے دارالحکومت بشکیک میں شنگھائی تعاون تنظیم (ایس سی او) کے ہونے والے سربراہی اجلاس سے خطاب کرتے ہوئے وزیراعظم شہباز شریف نے کہا ہے کہ مکہ دفاعی اتحاد دراصل خودمختاری، علاقائی سالمیت، اجتماعی سلامتی اور علاقائی امن کے حوالے سے مشترکہ عزم کا اظہار ہے۔ یہ اتحاد کسی ریاست کے خلاف ہے اور نہ ہی اِس کا مقصد کسی قسم کی محاذ آرائی یا تقسیم پیدا کرنا ہے، بنیادی طور پر اِس کی نوعیت دفاعی ہے۔ وزیراعظم نے مزید کہا کہ پاکستان نے ہمیشہ کثیرالجہتی نظام کو مضبوط بنانے کے لئے کوششیں کی ہیں تاہم کثیرالجہتی تنظیموں کو اِس قابل بنانا ضروری ہے کہ وہ اُمنگوں اور خواہشات کو عملی اقدامات میں تبدیل کرسکیں۔ واضح رہے کہ اِس خطاب سے ایک روز قبل ہی استنبول میں مشترکہ دفاعی معاہدے کے تحت بنائی گئی سٹرٹیجک سیاسی اور دفاعی کمیٹی کا پہلا تاریخی اجلاس ہوا تھا جس میں اِس معاہدے یا شراکت داری کو "مکہ دفاعی اتحاد" کا نام دیا گیا۔ یہ اتحاد اُمت مسلمہ بالخصوص مشرقِ وسطیٰ اور جنوبی ایشیاء کے جیو پولیٹیکل منظرنامے میں ایک نیا اور دوررس انقلاب لانے کا پیش خیمہ ثابت ہوسکتا ہے۔ پاکستان، سعودی عرب اور ترکیہ نے جس عزم، تدبر اور حکمت عملی کا مظاہرہ کرتے ہوئے اِس اتحاد کی بنیاد رکھی ہے اُس نے عالمی برادری میں تعاون باہمی کی ایک نئی اور روشن مثال قائم کی ہے۔ اِس اتحاد کو ابتدائی طور پر تین ممالک تک محدود رکھنے کا مقصد کسی دوسرے ملک کی شمولیت سے پہلے اِس کے خدوخال کو مکمل کرنا ہے اور یہ بھاری ذمہ داری پاکستان کو تین سال کے لئے سیکرٹری جنرل بنا کر اُس کے کندھوں پر ڈال دی گئی ہے۔

مکہ دفاعی اتحاد کے بانی اور پہلے سیکرٹری جنرل کے طور پر پاکستان کا انتخاب اِس کی سفارتی، دفاعی اور سٹرٹیجک صلاحیتوں پر اعتماد کا واضح ثبوت ہے۔ ترک وزیرِ خارجہ حاقان فیدان نے بھی اِس بات کا اعادہ کیا کہ یہ اتحاد کسی مخصوص ملک کے خلاف نہیں یہ بین الاقوامی قوانین کے عین مطابق ہے اور نیٹو کی تکمیل کرتا ہے۔ استنبول اجلاس میں تینوں ممالک کے وزرائے خارجہ، وزرائے دفاع، چیفس آف ڈیفنس فورسز اور چیفس آف جنرل سٹاف کی شمولیت واضح ثبوت ہے کہ تینوں برادر ممالک خطے میں پائیدار اَمن، تنازعات کے پُرامن حل اور کشیدگی میں کمی کے لئے پوری طرح متحرک ہیں۔ اِس اجلاس کی اہمیت کا اندازہ اس سے بھی لگایا جاسکتا ہے پاکستان کی مسلح افواج کے سربراہ اور چیف آف ڈیفنس فورسز فیلڈ مارشل سید عاصم منیر نے سعودی عرب کے وزیر دفاع شہزادہ خالد بن سلمان بن عبدالعزیز آل سعود، ترکیہ کے وزیر خارجہ حاقان فیدان، ترکیہ کے وزیر قومی دفاع یاشار گولر اور ترکیہ کے چیف آف جنرل سٹاف جنرل سلچوک بائرکتار وغلو سے الگ الگ اہم اور تفصیلی ملاقاتیں کیں۔ آئی ایس پی آر کے مطابق اعلیٰ سطح کی اِن ملاقاتوں میں باہمی سٹرٹیجک شراکت داری، دفاعی صلاحیتوں کے فروغ اور علاقائی سکیورٹی کی صورتحال پر انتہائی باریک بینی سے تبادلہ خیال کیا گیا۔

پاکستان اور ترکیہ کے دفاتر خارجہ کی طرف سے جاری کیے گئے مشترکہ اعلامیے کے مطابق اِس دفاعی اتحاد کا باضابطہ سیکریٹریٹ ریاض میں قائم کیا جائے گا جبکہ پاکستان سے تعلق رکھنے والے سیکرٹری جنرل تین سال کی مدت کے لئے اِس کی ابتدائی سربراہی کریں گے۔ اعلامیے میں اس عزم کا واضح اظہار کیا گیا ہے کہ تینوں ممالک مشترکہ سرگرمیوں، دفاعی صنعت میں باہمی تعاون، مشترکہ تحقیق اور ترقی، جدید ٹیکنالوجی کی انتقال پذیری اور مسلح افواج کے درمیان کارروائیوں میں ہم آہنگی کو فروغ دیں گے۔ دہشت گردی کے خلاف مشترکہ پیشرفت اور باہمی تعاون بھی اِس ایجنڈے کا ایک انتہائی حساس اور ضروری حصہ ہے۔

مکہ دفاعی اتحاد کی اصل قوت تینوں ممالک کی انفرادی اور نمایاں صلاحیتوں کا باہمی امتزاج ہے۔ ترکیہ اِس وقت عالمی سطح پر جدید ڈرون ٹیکنالوجی، جدید ترین نیول کمانڈ سسٹمز اور مضبوط دفاعی پیداوار میں اپنا نام بنا چکا ہے جبکہ پاکستان نہ صرف ایٹمی طاقت ہے بلکہ اِس کے پاس بہترین جنگی تجربہ رکھنے والی مسلح افواج، معیاری دفاعی پیداواری صلاحیتیں اور انتہائی اہم جغرافیائی محل وقوع ہے۔ سعودی عرب اپنے نئے ویژن کے تحت دفاعی صنعت میں خودکفالت کا عزم رکھتا ہے۔ اِن تینوں ریاستوں کا ایک پلیٹ فارم پر اکٹھا ہو جانا معاشی اور دفاعی میدان میں ایک نئی جہت پیدا کرے گا، ایک کے وسائل، دوسرے کی ٹیکنالوجی اور تیسرے کے صنعتی و عسکری تجربے مل کر ایسا مضبوط حصار تشکیل دے سکتے ہیں جو دیگر ممالک کو بھی متوجہ کرسکتا ہے۔ یہ معاشی اور زرعی تعاون کا ذریعہ بھی بن سکتا ہے۔ چند روز قبل ہی سعودی عرب کی طرف سے آئندہ دو سال میں پاکستان کے زرعی شعبے سے تین ارب ڈالر کی درآمدات کا ہدف مقرر کیا گیا ہے جو اِس بات کا ثبوت ہے کہ اِس کے تحت معاشی شراکت داری کے وسیع مواقع بھی جنم لے رہے ہیں۔ دفاعی اور معاشی خودکفالت کا یہ امتزاج پورے خطے کے لئے خوشحالی کا باعث بن سکتا ہے۔ مکہ دفاعی اتحاد کی صورت میں جو بنیاد رکھی گئی ہے، وہ محض تین ممالک ہی کے لئے نہیں بلکہ پورے خطے اور بالخصوص امتِ مسلمہ کے لئے ایک سٹرٹیجک ڈھال ثابت ہوگی۔

اجلاس کے اعلامیے میں کہا گیا ہے اِس اتحاد میں دیگر ممالک کی شمولیت کے لئے ایک خصوصی روڈ میپ پر کام کیا جا رہا ہے اور اِس کی شرائط کے مطابق دیگر برادر ممالک بھی اِس کا حصہ بن سکیں گے۔ تینوں ممالک کا یہ تاریخی فیصلہ بین الاقوامی قانون اور علاقائی استحکام کی مضبوط ضمانت ہے خاص طور پر جب دوسری جنگِ عظیم کے بعد بننے والے عالمی ادارے ہر گزرتے دن کے ساتھ اپنی اہمیت اور افادیت کھوتے چلے جا رہے ہیں۔ اِس اتحاد نے خطے کی آنے والی نسلوں کے لئے اَمن، ترقی اور خوشحالی کے علاوہ وقار کا نیا راستہ متعین کردیا ہے۔

کرکٹ کے میدانوں میں پاکستان کی رسوائی!

انگلستان میں لارڈز کے میدان میں شاہینوں کی دوسری شکست اور سیریز انگلینڈ ٹیم کی جھولی میں چلے جانے کے بعد بہت واویلا شروع ہوگیا ہے اور اب تو "چوراہے کہندے چور او چور" یوں یہ شکست ایک ایسی صورتحال پیدا کرچکی ہے جس سے ظاہر ہو گیا کہ ملکی کرکٹ کے حوالے سے سینئر کھلاڑیوں کے خدشات درست ثابت ہوئے ہیں۔

کوئی رائے دینے یا کسی اظہار سے قبل انگلینڈ کرکٹ ٹیم کے سابق کپتان ناصر حسین کی گفتگو کو زیرغور لانا ہوگا کہ انہوں نے دوسرے برطانوی کھلاڑیوں کے برعکس ایک ایسی بات کہی جو بالکل واضح تھی لیکن اِس حوالے سے بات نہیں کی جارہی تھی۔ ان کا یہ تاثر سو فیصد درست ہے کہ گراؤنڈ میں پاکستان کرکٹ ٹیم کے کھلاڑیوں میں کوئی جذبہ نہیں تھا اور نہ ہی ایسا جوش، جس سے اندازہ ہوتا کہ کھلاڑی کھیل کے لئے پُرعزم ہیں۔ ناصر حسین کا یہ تجزیہ درست ہے خود میں نے بھی میچ دیکھتے ہوئے یہی محسوس کیا کہ کھلاڑی قطعی طور پر کھیل سے لاتعلق ہیں اور سلمان علی آغا جب پہلے میچ کی کپتانی کررہے تھے تو جیونگم چباتے ہوئے میدان میں سو وزیاں سے لاپرواہ نظر آتے تھے اور ایسا ہی کچھ دوسرے کھلاڑیوں کے ساتھ بھی تھا، شان اور سعود شکیل بھی کس کسی لمحے گیند پکڑ لیتے تھے ورنہ تو فیلڈنگ بھی ناقص تھی۔

کرکٹ میرا شوق بلکہ ایک حد تک جنون بھی ہے، میں وقت ملے تو یہ کھیل باقاعدہ دیکھتا ہوں، میں نے بنگلہ دیش اور شاہینوں کا مقابلہ دیکھا تو بنگلہ دیش والوں نے آسٹریلیا کی سرزمین پر جب آسٹریلین ٹیم کو شکست دی تو وہ میچ بھی دیکھا، بنگلہ دیش والوں کا جذبہ عروج پر تھا اور فتح نے اُن کے قدم چومے۔ اگلے ٹیسٹ میں وہ ہار گئے تو ان کا جذبہ نہیں ہارا، وکٹ نے ایسی صورت اختیار کی کہ وہ آسٹریلین باؤلرز کے سامنے جم نہ سکے۔ بہرحال پاکستان اور آسٹریلیا کے درمیان میچز میں بنگلہ دیش کی کارکردگی دیکھی تو ظاہر ہوتا تھا کہ ان کا شمار بڑی ٹیوں میں ہوگا اور ادھر بڑی ٹیموں میں مقام بنا لینے والی ٹیم اب مٹی ہوگئی ہے۔

کھیل کو دیکھتے ہوئے مجھے واضح محسوس ہوا کہ دو تین حضرات پر فارم نہیں کر پا رہے تو تین چار وہ بھی ہیں جو جان بوجھ کر سیریز ہارنے پر تلے ہوئے تھے، صاف نظر آیا کہ سلمان علی آغا اور شان مسعود دکھی ہیں اور ان کا کھیلنے کا موڈ نہیں ہے۔ خود ان کی کارکردگی پر نظر ڈال لیں۔ سلمان آغا ابھی تک وائٹ بال کے کپتان ہیں اور ان کو دورہ کرنے والی ٹیم کا نائب کپتان بنایا گیا تھا۔ وہ کافی عرصہ سے آؤٹ آف فارم ہیں اور ان کی کارکردگی مایوس کن تھی، پھر بھی ان کو نائب کپتان بنا کر بھیجا گیا تو قارئین! یہ بھی حقیقت ہے کہ بابر کو دوبارہ کپتان بنا دینا ان کو ناگوار گذرا تھا، میرا اندازہ ہے کہ بابر کی بطور کپتان سلیکشن عاقب جاوید کے لئے بھی تکلیف دہ تھی یہ تو چیئرمین محسن نقوی کی پسند کا معاملہ تھا، کہا جاتا ہے کہ بابر کو کپتان بنا کر ان کے دِل کا بوجھ ہلکا کیا گیا تھا لیکن ان حضرات کو یہ پسند نہیں آیا تھا۔ میں نے اپنی سطور میں بابر کے لئے تجویز کیا تھا کہ ان کو قیادت نہ دی جائے بلکہ وہ خود اجتناب کریں اور کھیل پر توجہ دیں کہ اِس وقت وہ ایک ایسے کھلاڑی ہیں جو ملک کو مزید اعزاز دِلا سکتے ہیں کہ ابھی ان کی کرکٹ باقی ہے لیکن قیادت کا مزہ ہی کچھ اور ہوتا ہے اس لئے وہ کھلاڑی رہنے کا فیصلہ نہ کر پائے اور اب سازش کے گرداب میں ہیں جو بابر کو کسی قیمت پر نہ صرف قیادت پر نہیں دیکھنا چاہتے بلکہ اس کی کرکٹ ختم کرانا چاہتے اور عاقب جاوید نے تو شکست کا الزام بابر پر لگا بھی دیا ہے۔

دونوں ٹیسٹ میچوں کے حوالے سے ٹیم مینجمنٹ کی ناتجربہ کاری کا یہ عالم تھا کہ وہ پہلے ٹیسٹ کی وکٹ کو ہی نہیں پڑھ سکے اور نہ ہی انہوں نے انگلینڈ ٹیم پر نظر ڈالی جس میں سپنر کوئی نہیں تھا اور چار فاسٹ باؤلر تھے۔ ہمارے تین باؤلروں کی حالت یہ تھی کہ کوئی 135-36 کلومیٹر کی رفتار سے زیادہ رفتار پر گیند نہیں کرسکا ایک آدھ گیند 138 یا 139 تک چلی جانا کوئی بات نہیں۔ عباس تجربہ کار تھا اور کاؤنٹی کھلیتا ہے اُسے رکھنا سمجھ میں آتا تھا۔ محمد علی اس حد تک گوارا ہے کہ اس کی رفتار بہتر ہے اور وہ لچھی سے باؤلنگ بھی کرلیتا ہے پھر اس سے زیادہ حیرت اِس امر پر ہے کہ پہلے میچ میں بری طرح ہار جانے کے بعد بھی دوسرے میچ میں کوئی تبدیلی نہ کی گئی، حالانکہ عثمان کی جگہ عبید کو ٹیم میں شامل کرنا لازم تھا اور رضوان کی جگہ نوجوان وکٹ کیپر کو موقع دینا لازم تھا، غوری بیٹنگ بھی بہتر کرلیتا ہے اگر یہ فیصلہ ہوجاتا تو رضوان کے حصے میں یہ رسوائی نہ آتی جو اب نکھے حضرات کے ساتھ شامل ہو کر واپس بھجوانے میں ہوئی ہے۔

اب اس شکست کے بعد عاقب جاوید اینڈ کو نے جو کیا ہے اس پر پورے ملک کے سینئر کھلاڑی اور سپورٹس رائٹرز اور صحافی حیران ہیں شاہد آفریدی نے درست کہا کہ ٹی 20 ٹیم کے کھلاڑی بھیج دیئے ہیں، وِپننگ کے لئے امام الحق کا متبادل صائم کو بنایا گیا، کیا بورڈ حضرات نے صائم ایوب کو اکھٹے بال کو ہٹ کرتے دیکھا ہے جس پر کبھی کبھار چھکا لگا تو عام طور پر ڈیپ لیگ پوزیشن پر کیچ ہوا، انگلینڈ کے باؤلر تو بال ہی ایسی کرتے ہیں کہ صائم کو یہ شاٹ کھیل کر آؤٹ ہونا ہوگا۔

بہرحال بہت کچھ کہا جا رہا ہے، بات بڑھی سیدھی ہے کہ بورڈ سے پیر تسمہ پاء فارغ نہیں ہوں گے تو کچھ نہیں ہوگا، سب سے پہلے عاقب جاوید سے نجات لازم ہے کہ ہر سازش کے پیچھے وہی نظر آتے ہیں۔ یوں بھی ملک بھر میں ہر کوئی ان کو ہٹانے کا مطالبہ کررہا ہے، ان کے پاس کیا اور کون سی گیڈر سنگھی ہے کہ وہ چیک کررہ گئے ہیں۔

ٹیم کی بہتری کے لئے نظرانداز کھلاڑیوں پر توجہ دینا ہوگی آخر کامران غلام کا کیا قصور کہ وہ اب بھی نظر میں نہیں آیا۔ سینئر کھلاڑی تو یہ بھی پوچھ رہے ہیں کہ شاہین آفریدی اور نسیم شاہد کو کیوں نظرانداز کیا گیا۔

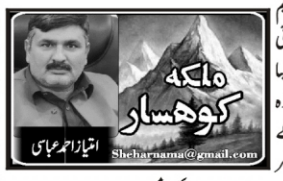

احمقوں کی جنت

میری طرح ہر پاکستانی یہ چاہتا ہے جب اگلی صبح سو کر اُٹھے تو دنیا بدل جائے، راوی چین ہی چین لکھتا ہو۔ شادان و فرحان زندگی اُس کی منتظر ہو، اَمن، سلامتی، شانتی اور خوشحالی اُس کے دروازے پر ہاتھ باندھے کھڑی ہو۔ ایسے خواب اچھے ہوتے ہیں دیکھتے رہنا چاہئے مگر یہ صرف خواب ہوتے ہیں، ان کی تعبیر پانے کے لئے جو کچھ کرنا پڑتا ہے وہ ہم میں سے شاید ہی دو چار کرتے ہوں یا کرنے کا ارادہ رکھتے ہوں۔ حقیقت کی دنیا کچھ اور ہے اور خوابوں کی دنیا کچھ اور۔ غریب امیر ہونے کے خواب دیکھتے ہیں اور امیر مزید امیر ہونے کے خوابوں میں غلطاں رہتے ہیں۔ بس سب نے اپنی اپنی دنیا اور خواب سجائے ہوئے ہیں۔ یہ کوئی نہیں سوچتا، اگر یہ سب اتنا ہی آسان ہوتا تو دنیا غربت و امارت کی تقسیم میں مبتلا نہ ہوتی۔ اچھائی کو خود اپنے ہاتھوں سے داغِ مفارقت دے کر جب کوئی شخص اُسے ڈھونڈ رہا ہوتا ہے تو اُس سے بڑا احمق کوئی نہیں ہوتا۔ ہم سب روز وشب ایک ہی خواہش کرتے ہیں کہ معاشرے میں قانون کی حکمرانی ہو، لیکن جب خود اُس کی زد میں آتے ہیں تو پوری کوشش کرتے ہیں کسی طرح قانون کے شکنجے سے نکل جائیں۔ جو معاشرہ دوسروں کی آنکھ کا بال بھی دیکھ لیتا ہو، وہ اپنی آنکھ کا شہتیر نہ دیکھے اُس کی حالت ایک جعلی معاشرے جیسی ہوجاتی ہے۔ جاپان تباہ ہوا تو جاپانی قوم نے اپنا آپ بھلا کر اُسے پہلے سے بھی زیادہ مضبوط اور ترقی یافتہ بنانے کے لئے اپنا تن من دھن لگا دیا۔ اپنی ذات کی نفی اور جاپان کے لئے قربانی کی وہ مثال قائم کی کہ آج جاپان کا شمار دنیا کے صف اوّل کی معیشتوں میں ہوتا ہے۔ ایک بار تو فیصلہ کرنا ہی پڑتا ہے کہ پہلے ملک کے بارے میں سوچنا ہے یا اپنی ذات کے بارے میں۔ ہمارا حال تو اُس احمق جیسا ہے جو ابھی تک اِس سوال میں اُلجھا ہوا ہے کہ پہلے مرغی آئی تھی یا انڈہ۔ پہلے میں اپنی جیب بھروں تو ترقی کروں گا یا پہلے پاکستان کو مضبوط بناؤں تو ترقی ہوگی۔ اپنی ترقی کو خواب بنانے والے جتنی بھی ترقی کر جائیں وہ گھر سے باہر نکلیں گے تو انہیں پسماندگی، ناانصافی اور غربت ہی نظر آئے گی۔ ایک دوست نے بتایا جاپان میں لڑائی جھگڑے بہت کم ہوتے ہیں کیونکہ وہاں ہر شخص اپنی غلطی تسلیم کرلیتا ہے، نہ صرف تسلیم کرتا ہے بلکہ جھک کے معذرت خواہ بھی ہوتا ہے۔ ٹریفک قوانین کی خلاف ورزی کے بارے میں سوچنا بھی نہیں۔ اگر خلاف ورزی کی وجہ سے کسی کو خراش بھی آجائے تو ہماری طرح بیچ سڑک کے کھڑے ہو کر تو تکار نہیں کرتا، بلکہ سیدھا کورٹ بجا لا کر معافی مانگ لیتا ہے۔

جس طرح ٹریفک اُس صورت میں رواں رہتی ہے جب ہم دوسروں کو بھی راستہ دیتے ہیں، اسی طرح زندگی اور معاشرے کا نظام بھی تبھی چلتا ہے جب دوسروں کے حقوق کا بھی خیال رکھا جائے۔ آپ کو زندگی میں کسی نہ کسی ریلوے پھاٹک سے گزرنے کا تجربہ ہوا ہوگا، پھاٹک بند ہو تو سب اس طرح کھڑے ہوتے ہیں کہ سامنے سے آنے والی گاڑیوں کے گذرنے کا دونوں طرف راستہ نہیں رہتا۔ پھاٹک کھلتے ہی وہ ہنگامہ برپا ہوتا ہے کہ جیسے قیامت آگئی ہو۔ میں جب بھی ایسی صورتِ حال سے گذرتا ہوں تو ایک ہی خیال ذہن میں آتا ہے یہ سب لوگ آخر چاہتے کیا ہیں؟ جس پھاٹک سے یہ دو منٹ میں نظم وضبط کے ساتھ اپنی قطار میں رہ کر گذر سکتے ہیں، اُس پھاٹک سے ہڑبونگ کی وجہ سے انہیں گذرنے میں دس پندرہ منٹ لگ جاتے ہیں۔ یہ گھاٹے کا سودا لوگ کیوں کرتے ہیں؟ پھر سارا زور اس مطالبے پر دیتے ہیں کہ پھاٹک پر فلائی اوور بنایا جائے۔ اپنی خونہ چھوڑنے کی یہ روش ہمارے اندر کی خرابی کو ظاہر کرتی ہے، جو ٹھیک ہونے کا نام نہیں لے رہی۔ لاہور کی ایک پروفیسر نے مجھے فون کیا کہ سیف سٹی والوں نے اُس کا غلط چالان کر دیا ہے، حالانکہ انہوں نے کوئی خلاف ورزی بھی نہیں کی۔ انہوں نے چالان ٹکٹ کی تصویر بھی مجھے بھیجی، جس میں اُن کی گاڑی ایک رکشے کو اوورٹیک کررہی تھی، میں نے وہ رسید سیف سٹی لاہور کے اپنے ایک دوست کو بھیجی اور کہا کیا فرماتے ہیں حضرت اس بارے میں؟ انہوں نے کہا، پروفیسر صاحبہ سے کہیں ٹریفک قوانین اور نشانات کے بارے میں بھی آگاہی حاصل کریں، چالان بالکل درست ہوا ہے، کیونکہ محترمہ نے سیدھی لائن کو کراس کرتے ہوئے عین چوک کے بیچ رکشے کو اوورٹیک کیا، حالانکہ سیدھی لیلو لائن کا مطلب یہ ہے کہ آپ اوورٹیک نہیں کرسکتے، آپ نے لائن میں رہ کر گاڑی چلانی ہے۔ میں نے جواب پروفیسر صاحبہ کو بھیج دیا۔ وہ ماننے کی بجائے یہی کہتی رہیں، لو یہ بھی کوئی خلاف ورزی ہے، میں نے آہستہ سپیڈ میں اوورٹیک ہی کیا ہے کیونکہ رکشے والا بہت آہستہ چلا رہا تھا اور مجھے یونیورسٹی پہنچنے کی جلدی تھی۔

اب یہ میٹھا میٹھا ہپ اور کڑوا کڑوا تھو کی پالیسی کیسے ہماری زندگیوں میں ٹھہراؤ اور سکون لاسکتی ہے۔ یہ تکیہ کلام تو ہم نے پوری طرح اوڑھ لیا ہے کہ نظام ہی خراب ہے، اس کی اصلاح ضروری ہے۔ جس نظام کی ہم سارا دن ایسی تیسی اور خلاف ورزی کرتے ہیں اسے برا کہہ کر دِل کی بھڑاس نکالتے ہیں۔ اب یہ نظام نے کہا ہے کہ آپ سرکار کے ملازم بن کر اپنا فرض دیانتداری سے ادا نہ کریں۔ رشوت لیں اور رشوت نہ دینے والوں کو چکر پر چکر دیں۔ یہ نظام کا قصور ہے کہ یونیورسٹی میں اساتذہ اپنے فرائض سے روگردانی کریں اور اُن کے حوالے سے ہراسمنٹ کی شکایات آئیں۔ یہ نظام کہتا ہے کہ اپنا گند ہمسائے کے گھر کی چوکھٹ پر پھینک دیں۔ یہ اس نظام کی تعلیم ہے کہ ملاوٹ کریں، بلیک مارکیٹنگ سے مال بنائیں، جعلی ادویات بیچیں، ہسپتالوں میں لوٹ کھسوٹ کا بازار گرم کریں۔ یہ نظام کی خرابی ہے کہ پولیس والے خود قانون شکنی کریں، تھانوں میں بندے ماردیں۔ نہیں صاحب نہیں، نظام تو ان سب برائیوں کے خلاف ہے مگر ہم نے اسے عضوِ معطل بنا دیا ہے۔ ہم اُس حد تک نظام کی حمایت کرتے ہیں جب تک وہ ہمارے مفاد میں ہو، جونہی وہ ہمارے خلاف استعمال ہونے لگے ہم کبھی مظلومیت اور کبھی ناانصافی کا راگ الاپ کر واویلا کرتے ہیں۔ پھر یہ خواب بھی دیکھتے ہیں ملک و معاشرہ جنت بن جائیں ارے بھائی اسے احمقوں کی جنت کہتے ہیں۔

قیام پاکستان کی کہانی، میری زبانی

پیارے بچو۔ آج تمہیں قیام پاکستان کی کہانی سناتے ہیں۔ میں نے خود اپنی آنکھوں سے پاکستان بنتے دیکھا ہے۔

پیارے بچو: 23 مارچ کو لاہور کے منٹو پارک میں آل انڈیا مسلم لیگ کے تین روزہ سالانہ اجلاس کے اختتام پر وہ تاریخی قرارداد منظور کی گئی تھی جس کی بنیاد پر مسلم لیگ نے برصغیر میں مسلمانوں کے جداوطن کے حصول کے لئے تحریک شروع کی تھی اور سات برس کے بعد اپنا مطالبہ منظور کرانے میں کامیاب رہی۔

مارچ 1940ء میں لاہور میں مسلم لیگ کا جلسہ ہوا۔ جس میں برعظیم کے مختلف علاقوں سے ہزاروں مسلمانوں نے شرکت کی۔ اس جلسے میں قرارداد لاہور منظور کی گئی جس کو بعد میں قرارداد پاکستان کا نام دیا گیا۔ میں نے اپنے دادا چودھری دین محمد مرحوم کے ساتھ منٹو پارک لاہور میں، 23,22 مارچ کو منعقد ہونے والے تاریخی اجتماع میں شرکت کی۔ جلسہ گاہ میں رضا کار تعینات تھے۔ مجھے صدر آل انڈیا مسلم لیگ قائداعظم محمد علی جناحؒ اور لیگ کے دوسرے رہنماؤں کو دیکھنے اور ان کو سننے کا موقع ملا۔

21 مارچ 1940ء کی شام تک جلسے کے شرکاء قافلوں کی صورت میں منٹو پارک کے سبزہ زاروں میں خیمہ زن ہو گئے۔ 22 مارچ کو مسلم لیگ کے 27 ویں سالانہ اجلاس کا آغاز ہوا۔ مینار پاکستان جس تاریخی قرارداد کا ترجمان ہے وہ 22 مارچ کو ہی پیش کی جانی تھی مگر شیر بنگال اے کے فضل الحق جنہوں نے قرارداد پیش کرنا تھی وہ نہ پہنچ سکے۔ لہٰذا اس تاریخی اور عظیم الشان واقعے کو 23 مارچ تک موخر کر دیا گیا۔ 22 مارچ کے جلسے میں قائداعظمؒ نے نسبتاً طویل تقریر کی۔ قائداعظمؒ نے دو قومی نظریے کو روز روشن کی طرح واضح کر دیا۔ اس لحاظ سے دیکھا جائے تو قائداعظم نے مغربی جمہوریت سے بالاتر ہو کر اسلامی جمہوریت کی بنیاد رکھی کیونکہ مغربی جمہوریت میں مذہبی بنیادوں پر تقسیم سیکولر ازم کے باعث ممکن نہیں۔ اگلے روز جلسے کی کارروائی کے دوران شیر بنگال اے کے فضل الحق نے پرتپاک نعروں کی گونج میں 427 الفاظ پر مشتمل قرارداد پیش کی۔ مولوی فضل الحق کی طرف سے پیش کردہ اس قرارداد کی تائید یوپی کے مسلم لیگی رہنما چوہدری خلیق الزماں، پنجاب سے مولانا ظفر علی خان، سرحد سے سردار اورنگ زیب سندھ سے سر عبداللہ ہارون اور بلوچستان سے قاضی عیسیٰ نے کی۔ اس اہم دستاویز نے پاک و ہند کے مسلمانوں کے لئے قائداعظمؒ کی صدارت میں اسلامی نظریہ حیات کی بنیاد پر ایک واضح منزل کا تعین کیا۔ اللہ کریم نے اس قرارداد کو اتنا بابرکت بنایا کہ مسلم لیگ ایک فعال قوت بن گئی۔ 1946ء کے انتخابات میں ووٹ کی طاقت سے وہ مسلمانوں کی واحد نمائندہ جماعت کے طور پر اُبھری۔ اپریل 1941ء میں مدراس میں مسلم لیگ کے اجلاس میں قرارداد لاہور کو جماعت کے آئین میں شامل کرلیا گیا اور اسی کی بنیاد پر پاکستان کی تحریک شروع ہوئی لیکن اس وقت بھی ان علاقوں کی واضح نشاندہی نہیں کی گئی تھی جن پر مشتمل علیحدہ مسلم مملکتوں کا مطالبہ کیا جا رہا تھا۔ منٹو پارک میں برصغیر کے کونے کونے سے آئے ہوئے مسلمانوں کا بے پناہ ہجوم تھا۔ یہ سب اپنے رہنما قائداعظمؒ کی ایک جھلک دیکھنے اور ان کا خطاب سننے کے لئے بے تاب تھے۔ قائد نے اگرچہ انگریزی میں خطاب کیا لیکن تمام شرکاء جو انگریزی نہیں بھی جانتے تھے وہ بھی یہی سمجھتے تھے کہ ان کے قائد نے جو کچھ کہا ہے سو فیصد درست کہا ہے۔

تحریک پاکستان زوروں پر تھی۔ ان دنوں ہمارے ہاں لاہور سے روزنامہ "زمیندار" اور روزنامہ "احسان" آیا کرتے تھے۔ روزنامہ "احسان" مسلم لیگ کی سرگرمیوں کو زیادہ اہمیت دیتا تھا۔ میں اس وقت لوگوں کو مسلم لیگ کی سرگرمیوں سے آگاہ کیا کرتا تھا۔ امرتسر میں مسلم سٹوڈنٹس فیڈریشن کے پلیٹ فارم سے طلباء تحریک پاکستان میں جوش وخروش سے شامل ہوتے تھے۔ سٹی مسلم لیگ کے صدر شیخ صادق حسن مرحوم اور مسلم سٹوڈنٹس فیڈریشن کے سرپرست اور بزرگ سیاسی رہنما شیخ سراج الدین پال ایڈووکیٹ سے رہنمائی حاصل کرتے تھے۔ شیخ سراج الدین پال، شیخ عزالدین پال، ذکی الدین پال اور تقی الدین پال کے والد محترم تھے۔

طلباء نے دسمبر 1946ء کے انتخابات میں مسلم لیگی امیدواروں کی کامیابی کے لئے بڑے جوش وخروش سے کام کیا اور انہیں کامیابی بھی حاصل ہوئی۔ ہمارے حلقے سے چودھری نصراللہ خاں ایڈووکیٹ کامیاب ہوئے جو داود ضلع ناروال سے تعلق رکھتے تھے۔ بعد میں نصراللہ خاں 1970ء کے انتخابات میں پاکستان پیپلز پارٹی کے ٹکٹ پر قومی اسمبلی کے رکن منتخب ہوئے۔

تقسیم ہند کے وقت پنجاب اور بنگال تقسیم نہیں ہوئے تھے مگر ہندوؤں نے لارڈ ماؤنٹ بیٹن پر اثر انداز ہو کر پنجاب اور بنگال کی تقسیم کی تجویز پیش کر دی، کیونکہ ہندوستان میں انگریزوں کی آمد پر ہندوؤں اور انگریزوں نے باہم ملاپ کر لیا تھا۔ پنجاب اور بنگال کے ہزاروں مسلمانوں نے انگریزوں کے خلاف جدوجہد میں بڑھ چڑھ کر حصہ لیا تھا اور جزائر انڈیمان میں ساری عمر قید کاٹی۔ لارڈ میو نے جزائر انڈیمان کا دورہ کیا تو شیر دل آفریدی نے اسے موت کے گھاٹ اتار دیا۔ یہ قتل برصغیر میں انگریز حکومت کیلئے ایک بڑا جھٹکا ثابت ہوا۔

تقسیم کے وقت طے ہوا تھا کہ مسلم اکثریت کے علاقے پاکستان میں شامل ہوں گے لیکن ریڈ کلف کے نام سے بننے والے کمشن نے سازش کے تحت گورداسپور کو ہندوستان میں شامل کر دیا۔ اس وقت جسٹس تیجا سنگھ کا تعلق گورداسپور سے تھا۔ انگریزوں نے تیجا سنگھ کے ذریعے گورداسپور کو بھارت میں شامل کر دیا کیونکہ جموں وکشمیر کو جانے والے ریل اور زمینی راستے گورداسپور سے ہو کر گزرتے تھے۔

نام نہاد سکھ رہنما ماسٹر تارا سنگھ نے پنجاب اسمبلی کے باہر کرپان لہراتے ہوئے پنجاب میں مسلمانوں کے قتل عام کا اعلان کیا۔ پنجاب کی ریاستیں جالندھر، پٹیالہ اور کپورتھلہ کے سکیورٹی فورسز اور سکھوں نے منظم ہو کر فیروزپور، امرتسر، کپورتھلہ، جالندھر، ہوشیار پور، پنجاب کے دیگر علاقوں اور راجستھان میں مسلمانوں کا قتل عام کیا۔ خاص طور پر تیرہ اور چودہ کی درمیانی رات کو امرتسر میں سکھ حملہ آور ہوئے اور انہوں نے ہزاروں مسلمانوں کو شہید کیا۔ سکھوں نے دریائے بیاس کے کنارے بیاس ریلوے سٹیشن۔ ہیڈ گنگا سے ہیڈ سلیمانکی تک بہت سے مسلمانوں کو شہید کیا۔ اس وقت لیفٹیننٹ کرنل محمد عیسیٰ مغربی پنجاب میں تعینات تھے انہوں نے نہ صرف مغربی پنجاب میں مسلمانوں کی بروقت حفاظت کی بلکہ امرتسر اور دیگر علاقوں میں بلوچ رجمنٹ کے فوجیوں کو بھیج کر مسلمانوں کو بحفاظت بذریعہ ریل پاکستان بھجوایا۔

امرتسر سے مہاجرین کو لے کر پہلی ریل آٹھ بجے روانہ ہوئی جو چار پانچ گھنٹے بعد والٹن کیمپ لاہور پہنچی۔ دوسری ریل بارہ بج کر پانچ منٹ پر امرتسر سے لاہور روانہ ہوئی۔ امرتسر ریلوے اسٹین پر ہم نے ریڈیو پر مصطفیٰ علی ہمدانی کی آواز میں قیام پ

کمپیوٹر ایسوسی ایٹ

شیئر پرائس ریسرچ کیلئے 150 ☆ کمپیوٹر ٹائپنگ ☆ ٹائم ٹیبل ☆ ڈیٹا انٹری ☆ اکاؤنٹس کی بنیادی معلومات ☆ ڈیٹا کی انٹری کے تجربہ کار ترجیح دیں۔ ای میل: hr@tradeline.pk

ہمالیہ ٹیوٹر

ایم اے اردو، ایم ایڈ، ایم فل، پی ایچ ڈی، ٹیوٹر کی ضرورت ہے۔ تجربہ کار ٹیوٹر 8 گھنٹے درکار۔ 0308-4966486

ہمالیہ ٹیوٹر

میٹرک، ایف اے، بی اے، ایم اے، ایم ایس سی

اسلام آباد، پاکستان نیشنل ہارٹ ایسوسی ایشن کے زیر اہتمام کانفرنس سے علماء خطاب کر رہے ہیں

علماء ماہرین صحت کا الٹرا پروسیسڈ غذاؤں اور مشروبات پر وارننگ لیبلز نفاذ کا مطالبہ

واضح اور آسانی سے سمجھ آنے والے وارننگ لیبلز صارفین کو ایسی غذائی مصنوعات کی شناخت میں مدد دیتے ہیں، مسعود الرحمن کیانی

علماء عوامی صحت کے تحفظ اور صحت مند طرزِ زندگی کے فروغ میں اہم کردار ادا کر سکتے ہیں، شناء اللہ گھمن

پاکستان نیشنل ہارٹ ایسوسی ایشن (پناہ) کے زیرِ اہتمام علماء کانفرنس، مطالباتی قرارداد متفقہ طور پر پاس کر لی گئی

اسلام آباد (نمائندہ شہرنامہ) علماء کرام کا عوامی صحت کے تحفظ کے لیے فرنٹ آف پیک وارننگ لیبلز کے نفاذ کا مطالبہ پناہ کا گورنمنٹ سے الٹرا پروسیسڈ غذاؤں اور مشروبات پر فرنٹ آف پیک وارننگ لیبلز کے نفاذ کے عمل میں تیزی لانے پر زور

راولپنڈی: علماء کرام، ماہرینِ صحت اور پاکستان نیشنل ہارٹ ایسوسی ایشن (پناہ) نے حکومتِ پاکستان سے مطالبہ کیا ہے کہ وزارت صحت کی دو سال سے زیر التوا سمری (باقی صفحہ 3 بقیہ نمبر 3)

نیشنل پریس کلب اور آئی ڈی سی کے درمیان معاہدہ

ممبران انکی فیملیز اور والدین کو خصوصی رعایت حاصل ہوگی

اسلام آباد (نامہ نگار) نیشنل پریس کلب اسلام آباد اور اسلام آباد ڈائگنا سٹک سنٹر (آئی ڈی سی) کے درمیان این پی سی ممبران اور اسٹاف ممبران کی فلاح و بہبود کے لیے باہمی معاہدہ طے پا گیا۔ معاہدے کے تحت نیشنل پریس کلب کے ممبران، اسٹاف ممبران ان کی فیملیز اور والدین ملک بھر میں آئی ڈی سی کی 180 (باقی صفحہ 3 بقیہ نمبر 2)

پاکستان میں 35 فیصد خواتین ڈاکٹر کی ڈگری تو لے لیتی ہیں ملازمت نہیں کرتیں، سروے

فیصل آباد (آئی این پی) وطن عزیز میں ہزاروں خواتین ایسی ہیں جنہوں نے باقاعدہ میڈیکل کی تعلیم تو حاصل کی لیکن کچھ گھریلو یا دیگر وجوہات کی بنا پر کوئی ملازمت نہیں کی۔ اس حوالے سے ہونے والے گیلپ سروے میں بتایا گیا ہے کہ پاکستان میں 35 فیصد (باقی صفحہ 3 بقیہ نمبر 1)

اسلام آباد، الیکشن کمیشن کے افسران کے وفد کو پارلیمنٹ ہاؤس میوزیم دورہ پر بریفنگ دی جا رہی ہے

الیکشن کمیشن کے افسرا کا پارلیمنٹ ہاؤس کا مطالعاتی دورہ

سیکریٹری سینیٹ سید حسنین حیدر نے وفد کو نظام وذمہ داریوں بارے آگاہی فراہم کی

اسلام آباد (سٹاف رپورٹر) الیکشن کمیشن آف پاکستان، اسلام آباد کے 42 افسران پر مشتمل وفد نے فیکلٹی ممبران کے ہمراہ آج پارلیمنٹ ہاؤس اسلام آباد کا مطالعاتی دورہ کیا۔ پارلیمنٹ ہاؤس آمد پر سینیٹ سیکریٹریٹ کے حکام نے وفد کا خیر مقدم کیا۔ سیکریٹری سینیٹ سید حسنین حیدر نے وفد کو ایوانِ بالا کے آئینی تشخص، اختیارات، امورِ کار، انتظامی نظام اور ذمہ داریوں کے بارے میں تفصیلی آگاہی فراہم کی۔ انہوں نے سینیٹ کی اہمیت کو اجاگر کرتے ہوئے کہا کہ ایوانِ بالا وفاق کی تمام اکائیوں کو مساوی نمائندگی کا مؤثر پلیٹ فارم فراہم کرتا ہے اور قومی یکجہتی و (باقی صفحہ 3 بقیہ نمبر 18)

ایکسائز اینڈ نارکوٹکس کی کاروائی 1013 کلو آئس برآمد

کرسٹل میتھمفیٹا مائن کی بین الاقوامی مارکیٹ میں مالیت 19.74 ارب روپے بنتی ہے، ڈی جی زمان خان

ڈرگ فری بلوچستان اور ڈرگ فری پاکستان کے تحت منشیات کے خلاف کاروائیاں جاری رہینگی

حب (بیورو رپورٹ) ایکسائز اینڈ نارکوٹکس ساؤتھ زون کی گڈانی کے ساحل پر بڑی کاروائی 74 ارب روپے مالیت کی ایک ٹن 13 کلو گرام آئس برآمد، جمعرات کے روز ڈائریکٹر جنرل ایکسائز اینڈ نارکوٹکس ساؤتھ زون بلوچستان محمد زمان خان نے اپنے آفس میں پریس کانفرنس کرتے ہوئے بتایا کہ ایکسائز اینڈ نارکوٹکس ٹیم نے ساحلی علاقے گڈانی میں 1013 کلو گرام (ایک ٹن اور 13 کلو گرام خالص آئس (کرسٹل میتھمفیٹا (باقی صفحہ 3 بقیہ نمبر 26)

اسلام آباد، سرکاری ہسپتال کے باہر سے اغوا 8 ماہ کی بچی بازیاب

تھانہ آبپارہ پولیس کی بروقت کارروائی، دو خواتین سمیت تین ملزمان گرفتار

اسلام آباد (نمائندہ شہرنامہ) تھانہ آبپارہ پولیس کی بروقت کارروائی، سرکاری ہسپتال کے باہر سے اغوا ہونے والی 8 ماہ کی بچی انتہائی قلیل وقت میں بحفاظت بازیاب، دو خواتین سمیت تین ملزمان گرفتار تفصیلات کے مطابق سرکاری ہسپتال کے باہر سے 8 ماہ کی بچی کے (باقی صفحہ 3 بقیہ نمبر 19)

پاکستان سمیت دنیا بھر میں حجاب کا عالمی دن (آج) منایا جائے گا

اسلام آباد (آئی این پی) پاکستان سمیت دنیا بھر میں حجاب کا عالمی دن (آج) 4 ستمبر کو منایا جائے گا اس دن کے منانے کا مقصد اسلامی تعلیمات میں پردے کی اہمیت کو اجاگر کرنا ہے حجاب کے عالمی دن (باقی صفحہ 3 بقیہ نمبر 4)

الخلیق ہینڈی کرافٹس کے زیر اہتمام محفلِ میلادِ مصطفیٰ ﷺ کا انعقاد

حضور نبی کریم ﷺ کی سیرتِ مبارکہ پوری انسانیت کے لیے بہترین نمونہ، صوفی نثار ڈوگر

اسلام آباد (خصوصی نمائندہ): الخلیق ہینڈی کرافٹس کے زیر اہتمام ماہِ ربیع الاوّل کی مناسبت سے آمدِ رسولِ اکرم ﷺ کی خوشی میں ایک عظیم الشان، پُروقار اور روح پرور محفلِ میلادِ مصطفیٰ ﷺ کا انعقاد Envoy Continental Hotel بلیو ایریا اسلام آباد میں کیا گیا، جس میں مختلف شعبہ ہائے زندگی سے تعلق رکھنے والی معزز شخصیات، نعت خواں حضرات اور عاشقانِ رسول ﷺ نے بھرپور شرکت کی۔ محفل کی صدارت حضرت صوفی نثار احمد ڈوگر (باقی صفحہ 3 بقیہ نمبر 6)

بلوچستان کان حادثہ، شہید مزدوروں کے خاندانوں میں چیک تقسیم

سیکرٹری ورکرز ویلفیئر فنڈ نے وفاقی وزیر کی جانب سے خاندانوں سے تعزیت کی

صوابی (نمائندہ۔ شہرنامہ) وفاقی وزیر برائے سمندر پار پاکستانیز و انسانی وسائل کی ترقی چوہدری سالک حسین کی خصوصی ہدایت پر سیکرٹری ورکرز ویلفیئر فنڈ ذوالفقار احمد نے صوابی کے علاقے جھنڈا اسلام پورہ اور سوات کی تحصیل کبل کے علاقے ٹال دردیال سے تعلق رکھنے والے سورینج کول مائن، بلوچستان میں جاں بحق ہونے والے دو مزدوروں کے اہلِ خانہ سے ملاقات (باقی صفحہ 3 بقیہ نمبر 27)

بلوچستان کان حادثہ میں شہید ہونیوالے مزدوروں کیلئے دعا جبکہ دوسری جانب خاندانوں میں چیک تقسیم کیے جا رہے ہے

روسی و پاکستانی بچوں کے درمیان عالمی مصوری مقابلے کا اعلان

اسلام آباد (صباح نیوز) روسی اسٹیٹ چلڈرنز لائبریری اور پاکستان میں روسی سفارتخانے کے زیر اہتمام بین الاقوامی بین الثقافتی بچوں کے آرٹ مقابلے ''آپ روس کے بارے میں کیا جانتے ہیں؟ آپ پاکستان (باقی صفحہ 3 بقیہ نمبر 29)

پاکستان کھجور پیدا کرنیوالا دنیا کا چوتھا بڑا ملک بن گیا

فیصل آباد (آئی این پی) پاکستان کھجور پیدا کرنے والا دنیا کا چوتھا بڑا ملک ہے۔ ایگریکلچرل ریسرچ کونسل، سوشل سائنسز ریسرچ انسٹیٹیوٹ کے ڈائریکٹر کی رپورٹ کے (باقی صفحہ 3 بقیہ نمبر 28)

'آپریشن سندور، سابق انڈین ایئر مارشل رام مندر ٹرسٹ کے پہلے سربراہ تعینات

نئی دلی (صباح نیوز) ایودھیا کے رام مندر میں چندے کی چوری کے الزامات کے بعد رام مندر ٹرسٹ نے انڈین فضائیہ کے سابق ایئر مارشل جیتندر مشرا کو چیف ایگزیکٹو آفیسر (سی ای او) تعینات کیا ہے۔ جیتندر مشرا اسی سال مئی میں مغربی فضائی کمان (باقی صفحہ 3 بقیہ نمبر 30)

اسلام آباد میں فٹبال کا سب بڑا میلہ سجنے کو تیار

پو پو فٹبال کلب اسلام آباد کے فٹبال ٹرائلز رواں ہفتے شروع کرنیکا اعلان

افتتاحی تقریب کے شوکت بھٹی، جمال ناصر، اور چوہدری امتیاز مہمان خصوصی ہونگے

اسلام آباد (سپورٹس رپورٹر) دنیائے فٹبال میں اے کلاس کوچز کے زیر نگرانی اپنی بہترین فٹبال ٹریننگ کے حوالے سے مانے جانیوالے معروف پو پو فٹبال کلب اسلام آباد کے فٹبال ٹرائلز رواں ہفتے شروع ہونیوالے ہیں بلاشبہ یہ "منشیات سے انکار اور کھیلوں سے پیار" کے سلوگن کے ساتھ نوجوان فٹبالرز کیلئے روشن مستقبل کے حصول کا سنہری موقع ہے، (باقی صفحہ 3 بقیہ نمبر 20)

برطانیہ اسرائیل پر پابندیاں لگا کر بڑی غلطی کریگا، صیہونی وزیر خارجہ

تل ابیب (آئی این پی) اسرائیلی وزیر خارجہ گیدون سار نے برطانیہ کو خبردار کیا ہے کہ اگر لندن نے مقبوضہ مغربی کنارے میں اسرائیلی آبادکاری میں توسیع کے خلاف اسرائیل پر پابندیاں عائد کیں تو اسرائیل بھی برطانیہ کے خلاف کارروائی کرے گا۔ اسرائیلی میڈیا (باقی صفحہ 3 بقیہ نمبر 8)

جماعت اسلامی کی گوجرخان میں زبردست شٹر ڈاؤن ہڑتال

ضلعی امیر راجہ محمد جواد کی قیادت میں زبردست احتجاجی مظاہرہ کیا گیا

گوجرخان (بیورو رپورٹ) جماعت اسلامی کی اپیل پر حکومتی بھتہ وصولی کے خلاف گوجرخان میں زبردست شٹر ڈاؤن ہڑتال کی گئی۔ تاجر تنظیموں کے ساتھ رابطے، اپیل اور تاجروں کے ساتھ شاپ ٹو شاپ ملاقاتوں کے نتیجے میں ملک بھر کی طرح گوجرخان کے کاروباری مراکز اور مارکیٹ بند رہیں۔ اس حوالے سے گوجرخان چوک میں امیر جماعت اسلامی ضلع (باقی صفحہ 3 بقیہ نمبر 7)

حافظ نعیم الرحمن کی اپیل پر پنجاب میں بھی شٹر ڈاؤن ہڑتال

تاجر برادری کی بھرپور حمایت، ہم تجارتی مراکز، مارکیٹیں اور کاروباری مراکز بند

اسلام آباد (سٹاف رپورٹر) امیر جماعت اسلامی پاکستان حافظ نعیم الرحمن کی اپیل پر ملک بھر کی طرح پنجاب کے تمام اضلاع میں پٹرولیم مصنوعات کی قیمتوں، پیٹرولیم لیوی اور بے تحاشہ مہنگائی کے خلاف کامیاب شٹر ڈاؤن ہڑتال ہوئی، اہم تجارتی مراکز، مارکیٹیں اور کاروباری مراکز بند رہے، جبکہ تاجر برادری اور مختلف شعبہ ہائے زندگی سے تعلق رکھنے والے افراد (باقی صفحہ 3 بقیہ نمبر 21)

راولپنڈی، صادق آباد کے علاقہ میں بس سٹاپ پر بنائے گئے ویٹنگ ایریا میں ریڑھیاں اور موٹر سائیکل، رکشے پارک کیے گئے ہیں

بھارتی پائلٹ ابھینندن کا زوال، اے ٹی آر مسافر طیارہ اڑائیں گے

نئی دلی (صباح نیوز) بھارتی فضائیہ کے سابق پائلٹ گروپ کیپٹن ابھینندن ورتھمان جو 2019 میں پاک بھارت کشیدگی کے دوران پاکستان میں گرفتار ہوئے تھے اب کمرشل ہوا بازی کے شعبے میں اپنی نئی اننگز کا آغاز کر رہے ہیں رپورٹس کے مطابق ابھی نندن نے (باقی صفحہ 3 بقیہ نمبر 5)

اسلام آباد، سرکاری ہسپتال کے باہر سے اغوا 8 ماہ کی بچی بازیاب

تھانہ آبپارہ پولیس کی بروقت کارروائی، دو خواتین سمیت تین ملزمان گرفتار

اسلام آباد (نمائندہ شہرنامہ) تھانہ آبپارہ پولیس کی بروقت کارروائی، سرکاری ہسپتال کے باہر سے اغوا ہونے والی 8 ماہ کی بچی انتہائی قلیل وقت میں بحفاظت بازیاب، دو خواتین سمیت تین ملزمان گرفتار تفصیلات کے مطابق سرکاری ہسپتال کے باہر سے 8 ماہ کی بچی کے (باقی صفحہ 3 بقیہ نمبر 19)

اسلام آباد میں فٹبال کا سب بڑا میلہ سجنے کو تیار

پو پو فٹبال کلب اسلام آباد کے فٹبال ٹرائلز رواں ہفتے شروع کرنیکا اعلان

افتتاحی تقریب کے شوکت بھٹی، جمال ناصر، اور چوہدری امتیاز مہمان خصوصی ہونگے

اسلام آباد (سپورٹس رپورٹر) دنیائے فٹبال میں اے کلاس کوچز کے زیر نگرانی اپنی بہترین فٹبال ٹریننگ کے حوالے سے مانے جانیوالے معروف پو پو فٹبال کلب اسلام آباد کے فٹبال ٹرائلز رواں ہفتے شروع ہونیوالے ہیں بلاشبہ یہ "منشیات سے انکار اور کھیلوں سے پیار" کے سلوگن کے ساتھ نوجوان فٹبالرز کیلئے روشن مستقبل کے حصول کا سنہری موقع ہے، (باقی صفحہ 3 بقیہ نمبر 20)

مزید بارشوں کی پیشگوئی، صورتحال سے نمٹنے کیلئے محکمے الرٹ رہیں، کمشنر راولپنڈی

محکمہ موسمیات نے 4 اور 5 ستمبر کو مزید بارشوں کی پیشگوئی کر دی، محکموں کو ضروری حفاظتی و انتظامی اقدامات کی ہدایت

ملتان، ٹریفک اہلکار گھنٹہ گھر چوک میں غلط پارک کی گئی گاڑی کو اٹھا رہا ہے

راولپنڈی (نمائندہ خصوصی) محکمہ موسمیات کی جانب سے اسلام آباد، راولپنڈی سمیت خطہ پوٹھوہار میں 4 اور 5 ستمبر کو مزید بارشوں کی پیشگوئی کے پیش نظر کمشنر راولپنڈی ڈویژن سلمان غنی نے راولپنڈی ڈویژن کے تمام متعلقہ محکموں کو ہائی الرٹ رہنے اور (باقی صفحہ 3 بقیہ نمبر 9)

سیکیورٹی خدشات کے باعث ضلع ٹانک میں کرفیو نافذ

ٹانک (صباح نیوز) سیکیورٹی خدشات کے باعث ضلع ٹانک میں کرفیو نافذ کر دیا گیا۔ ضلعی انتظامیہ کے مطابق تحصیل جنڈولہ میں بھی کرفیو لگا دیا، ضلع بھر کے تمام داخلی خارجی راستے سیل کر دیئے، دیگر اضلاع اور صوبوں سے ضلع ٹانک کا رابطہ منقطع ہو گیا، جنوبی وزیرستان، وانا جنڈولہ بنوں اور ڈیرہ شاہراہیں بند کر دی گئیں۔ شہریوں کو اپنی نقل و حرکت محدود رکھنے کی (باقی صفحہ 3 بقیہ نمبر 11)

آن لائن فراڈ کال سینٹر کیخلاف ایکشن، 28 مبینہ ملزمان گرفتار

ملزمان پر ٹیلی گرام، جعلی فیس بک پروفائلز کے ذریعے شہریوں کو دھوکا دینے کا الزام

راولپنڈی (مانیٹرنگ ڈیسک) این سی سی آئی اے نے آن لائن فراڈ کال سینٹر کے خلاف بڑا کریک ڈاؤن کرتے ہوئے 28 مبینہ ملزمان کو گرفتار کر لیا، جن میں 24 مرد اور 4 خواتین شامل ہیں۔ کارروائی کے دوران متعدد کمپیوٹرز اور موبائل فونز قبضے میں لے لیے گئے۔ این سی سی آئی اے کے مطابق ملزمان پر ٹیلیگرام اور جعلی فیس بک پروفائلز کے ذریعے شہریوں کو دھوکا دینے کا الزام ہے۔ این سی سی آئی اے کے مطابق مبینہ فراڈ نیٹ ورک شہریوں کو جعلی (باقی صفحہ 3 بقیہ نمبر 10)

امریکی ریاست منی سوٹا میں فائرنگ، 2 افراد ہلاک

واشنگٹن (صباح نیوز) امریکا کی ریاست منی سوٹا میں فائرنگ سے 2 افراد ہلاک اور تین پولیس اہلکاروں سمیت متعدد زخمی ہو گئے جبکہ جوابی کارروائی میں حملہ آور بھی مارا گیا۔ غیر ملکی خبر رساں ادارے کے مطابق (باقی صفحہ 3 بقیہ نمبر 13)

راولپنڈی میں ایک ہی روز طلاق کے 213 کیسز دائر

راولپنڈی کی فیملی عدالتوں میں 168 سماعت کیلئے منظور، شوہروں کو نوٹس

راولپنڈی (صباح نیوز) راولپنڈی سے صحافی قیصر شیرازی کی رپورٹ کے مطابق عدالتی موسمِ گرما کی ایک ماہ کی تعطیلات کے بعد عدالتیں کھلتے ہی پہلے روز طلاق اور دیگر فیملی مقدمات دائر ہونے کا ریکارڈ ٹوٹ گیا۔ ضلع راولپنڈی کی فیملی عدالتوں میں پہلے ہی روز مجموعی طور پر 213 نئے فیملی مقدمات دائر کیے گئے۔ رپورٹ کے مطابق یکم ستمبر کو دائر ہونے والے مقدمات میں طلاق، حق مہر، بچوں کے اخراجات، سامانِ جہیز کی واپسی سمیت دیگر خاندانی نوعیت کے کیسز شامل ہیں۔ فیملی عدالتوں کے ججز نے پہلے ہی روز 168 مقدمات سماعت کے لیے منظور (باقی صفحہ 3 بقیہ نمبر 12)

مقبوضہ مغربی کنارے میں صحافی سمیت 21 فلسطینی گرفتار

غزہ (آئی این پی) اسرائیلی فورسز نے جمعرات کی صبح مقبوضہ مغربی کنارے میں چھاپوں کے دوران ایک صحافی سمیت 21 فلسطینیوں کو گرفتار کر لیا۔ غیر ملکی میڈیا رپورٹس (باقی صفحہ 3 بقیہ نمبر 14)

امریکی طیارہ بردار جہاز 250 دن بعد ساحل پر لنگر انداز

پٹایا (آئی این پی) مسلسل 250 دن تک سمندر میں رہنے کے بعد امریکی جوہری طاقت سے چلنے والا طیارہ بردار بحری (باقی صفحہ 3 بقیہ نمبر 15)

دی لائف ریزیڈنشیا متاثرین کا نیب آفس کے باہر احتجاج

طویل عرصے سے مسائل کے حل اور رقوم کی واپسی کے منتظر

متاثرین اپنے جائز حقوق حصول کے لیے جدوجہد جاری رکھے، ظفر پاشا

اسلام آباد (نمائندہ شہرنامہ) دی لائف ریزیڈنشیا کے متاثرین نے اپنے مطالبات کے حق میں سید ظفر اللہ پاشا کی قیادت میں نیب آفس کے باہر احتجاجی مظاہرہ کیا۔ احتجاج میں متاثرین کی بڑی تعداد نے شرکت کی۔ مظاہرین نے ہاتھوں میں پلے کارڈز اور بینرز اٹھا رکھے تھے جن پر ان کے مطالبات درج تھے، جبکہ شرکاء نے اپنے حقوق کے حصول اور انصاف کی (باقی صفحہ 3 بقیہ نمبر 22)

اسلام آباد، دی لائف ریزیڈنشیا کے متاثرین نیب آفس کے باہر احتجاج کر رہے ہیں

آئیسکو ناکام ادارہ ثابت، عملہ نااہل، سروس ڈیلیوری صفر، صارفین عاجز آ گئے

24، چوبیس گھنٹے گزرنے کے باوجود شکایات پر کارروائی ہوں نہ مسئلہ حل، ٹیلی فون خاموش، افسران ستو پی کر سو گئی

بھاری بھرکم بل دینے کے بعد بھی ناقص سروس اور عملہ کا سرد رویہ، نااہل عملہ کا قبلہ درست کیا جائے، صارفین کا مطالبہ

اسلام آباد (سٹاف رپورٹر) آئیسکو ناکام ادارہ ثابت ہو گیا، صارفین بھاری بھرکم بل دینے کے باوجود بجلی سے محروم، 24 گھنٹوں کی بندش سے بلبلا اٹھے، تفصیلات کے مطابق ترلائی کے سب ڈویژن کے صارفین کئی دنوں سے بجلی بندش کا سامنا کر رہے جبکہ متعدد بار شکایات کے باوجود عملہ کے کان پر جوں تک رینگی، صارف عبدالفتح نے بتایا کہ گزشتہ شب 2 ستمبر کو بجلی کی شکایت کی لیکن 24 گھنٹے گزرنے کے باوجود کوئی (باقی صفحہ 3 بقیہ نمبر 32)

صارف کی جانب سے کی گئیں شکایات کا عکس

200 روپے مالیت کے انعامی بانڈز کی قرعہ اندازی 15 ستمبر کو ہوگی

فیصل آباد (آئی این پی) 200 روپے مالیت کے قومی انعامی بانڈز کی قرعہ اندازی 15 ستمبر کو ہو گی۔ اس قرعہ اندازی کا (باقی صفحہ 3 بقیہ نمبر 33)

ایران اسرائیل کیساتھ جنگ سے پہلے امریکی اڈوں کو نشانہ بنا رہا، عالمی تجزیہ کار

ویانا (آئی این پی) عالمی عسکری تجزیہ کار نے کہا ہے کہ ایران اسرائیل کیساتھ دوبارہ جنگ سے پہلے امریکا کو خطے سے نکالنے کیلئے اس کے اڈوں کو نشانہ بنا رہا ہے۔ آسٹریا کے عسکری تجزیہ کار ٹام کوپر نے اسرائیلی اخبار سے گفتگو کرتے ہوئے کہا ایران کی پاسداران انقلاب کی (باقی صفحہ 3 بقیہ نمبر 35)

جنگ خاتمے کیلئے سیاسی حل ہی قابلِ عمل راستہ ہے، یمنی حکومت

حوثی ملیشیا کو سیاسی، مالی، فوجی یا لاجسٹک معاونت جنگ کو طول دے رہی ہے

صنعاء (صباح نیوز) یمنی حکومت نے کہا ہے کہ ملک میں جاری جنگ کے خاتمے کیلئے سیاسی حل ہی سب سے محفوظ اور قابلِ عمل راستہ ہے، تاہم پائیدار امن کیلئے ضروری ہے کہ حوثی ملیشیا کی جانب سے جاری بغاوت کا خاتمہ، ریاستی اداروں کی بحالی اور یمن کے قومی، علاقائی (باقی صفحہ 3 بقیہ نمبر 34)

جہلم میں سیرت شافع محشر e کانفرنس 5 ستمبر کو ہوگی

مہتمم جامعہ علوم اثریہ جہلم حافظ عبدالحمید عامر صدارت کریں گے

جہلم (نمائندہ۔ شہرنامہ) 5 ستمبر بروز ہفتہ بعد نماز عشاء مرکزی جامع مسجد چوک اہل حدیث جہلم میں سیرت شافع محشر e کانفرنس منعقد ہوگی۔ اس پروگرام کی صدارت مہتمم جامعہ علوم اثریہ جہلم حافظ عبدالحمید عامر نائب امیر مرکزی جمعیت اہل حدیث پاکستان کریں گے۔ اس پروگرام میں مرکزی جمعیت اہل حدیث اسلام آباد کے امیر ڈاکٹر مولانا سید طیب الرحمن زیدی (باقی صفحہ 3 بقیہ نمبر 31)

حیدرآباد، مزدور ریلوے کی پٹری پر کام کر رہے ہیں

مانسہرہ، پٹرولیم لیوی کیخلاف جماعت اسلامی کی کال پر احتجاجی مظاہرہ

تاجر برادری کا جزوی شٹر ڈاؤن، مہنگائی ختم کی جائے، مقررین کا خطاب

مانسہرہ (نیوز رپورٹر) ملک بھر کی طرح مانسہرہ سمیت ہزارہ بھر میں پٹرولیم مصنوعات کی قیمتوں میں آئے روز اضافے اور عوام کو درپیش معاشی مشکلات کے خلاف جماعت اسلامی کی کال پر زبردست احتجاج، مرکزی چوک میں احتجاجی مظاہرہ، تاجر برادری کا جزوی شٹر ڈاؤن، احتجاج میں جماعت اسلامی کے کارکنان تاجروں علاقائی عوام اور سول سوسائٹی کے علاوہ وشہریوں کی بھی شرکت، پٹرولیم مصنوعات کی قیمتیں کم کی جائیں مہنگائی وکاروباری ختم کی جائے، مقررین کا خطاب، تفصیلات کے مطابق جماعت اسلامی پاکستان کی کال پر ملک بھر کی طرح (باقی صفحہ 3 بقیہ نمبر 23)

مانسہرہ، پٹرولیم لیوی کے خلاف جماعت اسلامی کے احتجاجی مظاہرہ سے مقررین خطاب کر رہے ہیں

سی این جی لوڈ شیڈنگ مزید سخت کر دی گئی

ٹرانسپورٹرز کا کاروبار زندگی معطل، کئی علاقوں میں لڑائی جھگڑے

مانسہرہ (نیوز رپورٹر) سی این جی لوڈ شیڈنگ مزید سخت کر دی گئی، دو گھنٹے صبح دو گھنٹے رات کو گیس شیڈول پر عمل درآمد کی ہدایت، مانسہرہ میں لوڈ شیڈنگ شیڈول کی خلاف ورزی کرنے والے کئی سی این جی اسٹیشنز سیل، گاڑیوں والے دن رات گیس کیلئے سڑکوں پر خوار، سی این جیز بندش نے ٹرانسپورٹرز ویگنی والوں کا کاروبار زندگی معطل کر دیا، کئی علاقوں میں لڑائی جھگڑے، تفصیلات کے مطابق مانسہرہ سمیت ہزارہ بھر میں سی این جیز کی جاری لوڈ شیڈنگ شیڈول مزید سخت کر دیا گیا ہے ذرائع کے مطابق صبح 7 تا 9 بجے تک صرف دو گھنٹے جبکہ شام 7 بجے تا رات (باقی صفحہ 3 بقیہ نمبر 24)

پنجاب میں تکنیکی اور خصوصی آسامیوں پر بھرتیوں کی راہ ہموار

محکمہ ایس اینڈ جی اے ڈی کا تمام انتظامی سیکرٹریز کو وضاحتی مراسلہ جاری

لاہور (آئی این پی) پنجاب میں تکنیکی اور خصوصی آسامیوں پر بھرتیوں کی راہ ہموار ہو گئی۔ محکمہ ایس اینڈ جی اے ڈی نے تمام انتظامی سیکرٹریز کو وضاحتی مراسلہ جاری کر دیا ہے۔ مراسلے کے مطابق ایم پی اسکیل کی آسامیوں پر بھرتی کیلئے پرسنل ونگ سے این او سی کی شرط ختم کر دی گئی، تکنیکی، پیشہ ورانہ اور خصوصی آسامیوں کی بھرتی بھی این او سی سے مستثنیٰ قرار دیدی گئی ہے۔ سرکاری محکمے، منسلک ادارے اور خودمختار ادارے براہ راست بھرتی کا عمل شروع کر سکیں گے، خصوصی تعلیمی قابلیت، تجربے اور پیشہ ورانہ مہارت کی حامل آسامیوں پر بھرتی اس چھوٹ کا اطلاق ہوگا۔ اس حوالے سے مراسلے میں کہا گیا ہے کہ خصوصی نوعیت کی (باقی صفحہ 3 بقیہ نمبر 25)

یوم دفاع پاکستان، شہداء کو خراج عقیدت، کاروان کشمیر کار ریلی نکالی جائیگی

مظفر آباد (بیورو رپورٹ) یوم دفاع پاکستان کے موقع پر ورلڈ کشمیر فورم کے زیر اہتمام کاروان کشمیر کار ریلی کا انعقاد کیا جا رہا ہے، جو 5 ستمبر کو اسلام آباد سے مظفر آباد کے لیے روانہ ہوگی۔ ریلی میں بڑی تعداد میں مختلف شعبہ ہائے زندگی سے تعلق رکھنے والی شخصیات (باقی صفحہ 3 بقیہ نمبر 17)

FIA کریک ڈاؤن؛ انسانی اسمگلنگ میں ملوث 24 ملزم گرفتار

ملزمان لوگوں کو بیرون ملک بھجوانے کا جھانسہ دیکر رقوم بٹور کر فرار ہو گئے تھے

اسلام آباد (مانیٹرنگ ڈیسک) ایف آئی اے ایمنٹی ہیومن اسمگلنگ ونگ نے ملک گیر کارروائیاں کرتے ہوئے انسانی اسمگلروں کا گھیرا تنگ کر دیا۔ مختلف شہروں میں کی گئی کارروائیوں کے دوران اشتہاری ملزمان اور اسمگلروں کو گرفتار کر لیا گیا جبکہ تمام ملزمان سے مزید تفتیش جاری ہے۔ ایف آئی اے نے ڈی آئی خان میں کارروائی کرتے ہوئے محمد تنویر، شاہد حسین اور عبدالشکور کو گرفتار کیا۔ فیصل آباد سے 13 اشتہاری ملزمان اور اسمگلروں کو گرفتار کیا گیا۔ ایف آئی اے کے مطابق گرفتار ملزمان لوگوں کو بیرون ملک بھجوانے کا جھانسہ دے (باقی صفحہ 3 بقیہ نمبر 16)

پاکستان کوہ پیما ذاکر سد پارہ کا غیر ملکی کوہ پیماؤں کے ہمراہ سپانک (7027 میٹر) چوٹی سر کرنے کے بعد